



**Un mundo** donde todos tengan un lugar adecuado para vivir.

Foto de [www.lanoticia.hn](http://www.lanoticia.hn)

# Asentamientos irregulares en el Valle de Sula.

**INVESTIGACIÓN**

# **Asentamientos irregulares en el Valle de Sula.**

**Habitat para la Humanidad Honduras.**

## OFICINA NACIONAL

Barrio Suyapa, 7 calle, 11 ave, S.O.

San Pedro Sula, Honduras, C.A.

Telefax: 2558-3260/ 3261/ 3868/ 3253

e-mail: [habitathonduras@habitat.hn](mailto:habitathonduras@habitat.hn)

 Facebook/ HabitatHonduras

 Twitter:@HPHHonduras

 Instagram:@habitat\_honduras

 [www.habitathn.org](http://www.habitathn.org)

 [habitathonduras@habitat.hn](mailto:habitathonduras@habitat.hn)

Hábitat para la Humanidad Honduras, 2019

1ª edición

Editado por HHPH.

## **ANEXOS**

**Anexo 1: Encuesta de Campo**

**Anexo 2: Guía para desarrollo de Grupos Focales**

**Anexo 3: Guía para Entrevistas a Profundidad con Informantes Clave**

**Anexo 4: Mapas de Asentamientos Irregulares según Municipio**

# **ANEXO 1:**

# **ENCUESTA DE**

# **CAMPO**

## “CARACTERIZACION DE LOS ASENTAMIENTOS IRREGULARES EN EL VALLE DE SULA”

*Estamos desarrollando un estudio para conocer mejor la situación de los Asentamientos Irregulares en el Valle de Sula con el objetivo de promover e incentivar al gobierno central, municipalidades e instituciones la búsqueda de soluciones y conocer sus opiniones y aportes.*

*La información que usted nos brindará será estrictamente confidencial por lo que no registraremos sus nombres.*

### I. IDENTIFICACION GEOGRAFICA

**BOLETA**

No. /\_\_\_/

II. 1. TIPO /\_\_\_/ 2. MUNICIPIO /\_\_\_/ 3. COMUNIDAD:

\_\_\_\_\_

### III. MEDIOS DE VIDA

1. ¿CUAL ES SU OCUPACION?

2. ¿ES USTED JEFE/A DE FAMILIA? SI /\_\_\_/ (Pase a Preg. 4) NO /\_\_\_/ (Continúe)

3. ¿CUAL ES LA OCUPACION DEL/LA JEFE/A DE FAMILIA?

4. ¿CUAL ES SU INGRESO APROXIMADO? LPS. /\_\_\_/ FREC. DIARIA /\_\_\_/ SEMANAL /\_\_\_/ MENSUAL /\_\_\_/

5. ¿RECIBE REMESAS? SI /\_\_\_/ CANTIDAD Y FRECUENCIA \_\_\_\_\_ NO /\_\_\_/

### IV. VIVIENDA

1. LA VIVIENDA DONDE USTED VIVE ES: PROPIA /\_\_\_/ ALQUILADA /\_\_\_/ OTRA /\_\_\_/

2. ¿CUANTAS PERSONAS VIVEN EN LA CASA? TOTAL /\_\_\_/ ADULTOS /\_\_\_/ NIÑOS/AS /\_\_\_/ 3ERA EDAD /\_\_\_/

3. ¿CUANTOS CUARTOS PARA DORMIR TIENE LA VIVIENDA? /\_\_\_/

4. TIPO DE VIVIENDA (No preguntar, solo observar) B1 /\_\_\_/ B2 /\_\_\_/ B3 /\_\_\_/

### V. SERVICIOS BASICOS

1. ¿TIENE AGUA POR TUBERIA? SI /\_\_\_/ NO /\_\_\_/

2. ¿DE DONDE LA OBTIENEN? SISTEMA PROPIO /\_\_\_/ OTRA COLONIA /\_\_\_/ LA COMPRAN /\_\_\_/ OTRO /\_\_\_/

3. ¿TIENE ELECTRICIDAD? SI /\_\_\_/ NO /\_\_\_/

4. ¿TIENE ALCANTARILLADO? /\_\_\_/ LETRINA /\_\_\_/ FOSA SEPTICA /\_\_\_/ OTRO /\_\_\_/

5. ¿QUE HACEN CON LA BASURA? LA TIRAN /\_\_\_/ LA QUEMAN /\_\_\_/ TREN DE ASEO /\_\_\_/ OTRO /\_\_\_/

### VI. MIGRACION

1. ¿HACE CUANTO QUE VIVE EN ESTA COMUNIDAD? AÑOS /\_\_\_/ MESES /\_\_\_/
2. ¿DONDE VIVIA ANTERIORMENTE? OTRO BARRIO O COLONIA /\_\_\_/ ¿Cuál?

\_\_\_\_\_  
OTRO MUNICIPIO /\_\_\_/ ¿Cuál? \_\_\_\_\_ DEPTO. ¿Cuál?

3. RAZON O MOTIVO POR EL QUE SE VINO A VIVIR AQUÍ:

Inseguridad /\_\_\_/ Probl. Económico /\_\_\_/ Buscando Trabajo /\_\_\_/  
Otro /\_\_\_/

### VII. EDUCACION

1. ¿SABE LEER Y ESCRIBIR? SI /\_\_\_/ NO /\_\_\_/ ¿CUAL ES SU ULTIMO GRADO APROBADO?

\_\_\_\_\_

2. ¿HAY MIEMBROS DE LA FAMILIA ESTUDIANDO? SI /\_\_\_/ NO /\_\_\_/ CUANTOS /\_\_\_/

3. ¿EXISTE ALGUN CENTRO EDUCATIVO EN LA COMUNIDAD? SI /\_\_\_/ NO /\_\_\_/ ESPECIFIQUE:

\_\_\_\_\_

### VIII. PROBLEMÁTICA COMUNITARIA

1. ¿CUALES SON LOS TRES PRINCIPALES PROBLEMAS DE LA COMUNIDAD? (Enumérelos según su importancia)

A. \_\_\_\_\_

B. \_\_\_\_\_

C. \_\_\_\_\_

2. ¿ESTARIA DISPUESTO/A USTED Y SU FAMILIA A MUDARSE A OTRO LUGAR FUERA DE LA COMUNIDAD?

Si /\_\_\_/ (¿Bajo qué condiciones?)

\_\_\_\_\_

No /\_\_\_/ (¿Por qué?)

\_\_\_\_\_

Depende /\_\_\_/ \_\_\_\_\_ Aún no sabe /\_\_\_/

***\*\*FINALICE LA ENTREVISTA Y AGRADEZCA AL/LA ENTREVISTADO/A SU COLABORACION\*\****

# **Anexo 2: Guía para desarrollo de Grupos Focales**



## “CARACTERIZACION DE LOS ASENTAMIENTOS IRREGULARES EN EL VALLE DE SULA”

### GUIA PARA EL DESARROLLO DE GRUPOS FOCALES

*Estamos desarrollando un estudio para conocer mejor la situación de los Asentamientos Irregulares en el Valle de Sula con el objetivo de promover e incentivar al gobierno central, municipalidades e instituciones la búsqueda de soluciones y conocer sus opiniones y aportes.*  
*La información que usted nos brindará será estrictamente confidencial por lo que no registraremos sus nombres.*

#### IDENTIFICACION GEOGRAFICA

Municipio: \_\_\_\_\_ Comunidad: \_\_\_\_\_

#### INTRODUCCION

#### PREGUNTAS GENERADORAS

##### **I. INFORMACION GENRAL DE LA COMUNIDAD (ANTECEDENTES)**

1. ¿Cuándo y cómo surge la comunidad? ¿Cómo se llama? ¿Por qué tiene ese nombre? ¿Ha tenido otros nombres anteriormente?
2. ¿Quiénes fueron los primeros habitantes? ¿De donde provenían? ¿De otros barrios? ¿Otros municipios? ¿Otros departamentos?
3. ¿Han tenido desalojos? ¿Cuántos? ¿Cómo han sido esos desalojos?

##### **II. POBLACION Y VIVIENDA**

4. ¿Cuántas viviendas existen en la comunidad? ¿De qué materiales están hechas la mayoría de las viviendas?
5. ¿En su mayoría las personas son dueñas de su vivienda? ¿O alquilan? ¿O cuidan la casa de otros?
6. ¿Cuántos habitantes tiene la comunidad?

##### **III. TRANSPORTE**

7. ¿Cuáles son las rutas o el tipo de transporte público que utilizan para salir de la comunidad?
8. ¿En qué condiciones se encuentran las unidades? ¿Cuál es la calidad del servicio que les brindan?
9. ¿Los horarios cumplen las necesidades de la comunidad?
10. ¿Qué tipo de medios de transporte privado prevalece? ¿Carros? ¿Motos? ¿Bicicletas? ¿Carreta con caballos?

##### **IV. EQUIPAMIENTO COLECTIVO**

11. ¿Con que servicios básicos cuenta la comunidad? ¿Agua por tubería? ¿Electricidad? ¿Eliminación de desechos?
12. ¿Qué cobertura y calidad poseen?
13. ¿Existen centros educativos en la comunidad? Si no existen: ¿Dónde asisten los/as niños/as?

##### **V. MEDIOS DE VIDA**

14. ¿Cuáles son las ocupaciones más comunes de las personas de la comunidad que trabajan?
15. ¿Cuáles son las fuentes de empleo más cercanas donde trabajan los habitantes de la comunidad?
16. ¿Hay personas de la comunidad que han migrado a otro país en los últimos 5 años? O a otros lugares del país?
17. ¿Hay familias que reciben remesas o dinero del extranjero? ¿Muchas? ¿Pocas?
18. ¿Existe alguna fuente de trabajo dentro de la comunidad?

### **VI. PROBLEMÁTICA COMUNITARIA**

19. ¿Cuáles son los principales problemas de la comunidad?
20. ¿Cómo tratan de resolver esos problemas?
21. ¿Existen organizaciones de participación comunitarias? ¿Apoya la comunidad a las organizaciones?

### **VII. OPCIONES A FUTURO**

22. ¿Si tuvieran la oportunidad de reubicarse, estarían dispuestos/as ustedes y sus familias a trasladarse a otro lugar? ¿SI? ¿No? ¿Bajo qué condiciones?
23. ¿Aparte del traslado, que otras alternativas piensan ustedes que se pueden proponer?

# **Anexo 3: Guía para Entrevistas a Profundidad con Informantes Clave**

### “CARACTERIZACION DE LOS ASENTAMIENTOS IRREGULARES EN EL VALLE DE SULA”

#### GUIA PARA ENTREVISTAS A PROFUNDIDAD CON INFORMANTES CLAVE

*Estamos desarrollando un estudio para conocer mejor la situación de los Asentamientos Irregulares en el Valle de Sula con el objetivo de promover e incentivar al gobierno central, municipalidades e instituciones la búsqueda de soluciones y conocer sus opiniones y aportes. Usted ha sido seleccionado/a por su experiencia, así como conocimiento y manejo de la problemática por lo que sus opiniones son sumamente valiosas para nuestro estudio.*

1. ¿Cuál es su nombre y cargo actual?
2. ¿Cuál ha sido su experiencia, relación o vinculación respecto al conocimiento de la problemática sobre los Asentamientos Irregulares?
3. ¿Cuál es su opinión respecto a cómo definir los A.I.?
4. ¿Cuál es el impacto (comunitario, socioeconómico para la comunidad y para el gobierno local) que están provocando en este momento los A.I. en su entorno inmediato y en los municipios donde se encuentran?
5. ¿Cuáles son los problemas más graves que viven diariamente las personas que residen en estos A.I.?
6. ¿A qué obedece la creación o surgimiento de los A.I., que causas los originan?
7. ¿Existen o conoce iniciativas desde las instituciones, sector privado, gobiernos locales o políticas públicas del Estado orientadas a resolver o mitigar esta problemática?
8. ¿Qué ideas o recomendaciones propondría usted a manera de “tanque de pensamiento” para toma de decisiones o proyectos a futuro?

# **Anexo 4: Mapas de Asentamientos Irregulares según Municipio**

# EL PROGRESO, YORO

**Al Alameda, tipo A-1, ubicado en el sector Sur-este de la ciudad de El Progreso, Yoro.**





**Al Anexo Bendeck, Al de tipo A-1, ubicado a orillas del Río Pelo cont. A la Colonia BENDECK en la Ciudad de El Progreso, Yoro.**





**Al Bordo “Quebrada Seca”, asentamiento de Tipo A-1 ubicado a un costado de la carretera CA-13 ciudad de El Progreso, Yoro**



**Al Bordo Rio Chiquito, tipo A-1, ubicado en el área rural, zona excampos bananeros, El Progreso, Yoro.**





**Al Brisas del Salto, tipo A-1, ubicado a orillas del Río Pelo en el extremo Sur-este de la Ciudad de El Progreso, Yoro.**





**Al “Corocolito”, tipo A-3 ubicado en el extremo Este de la Ciudad de El Progreso, Yoro.**

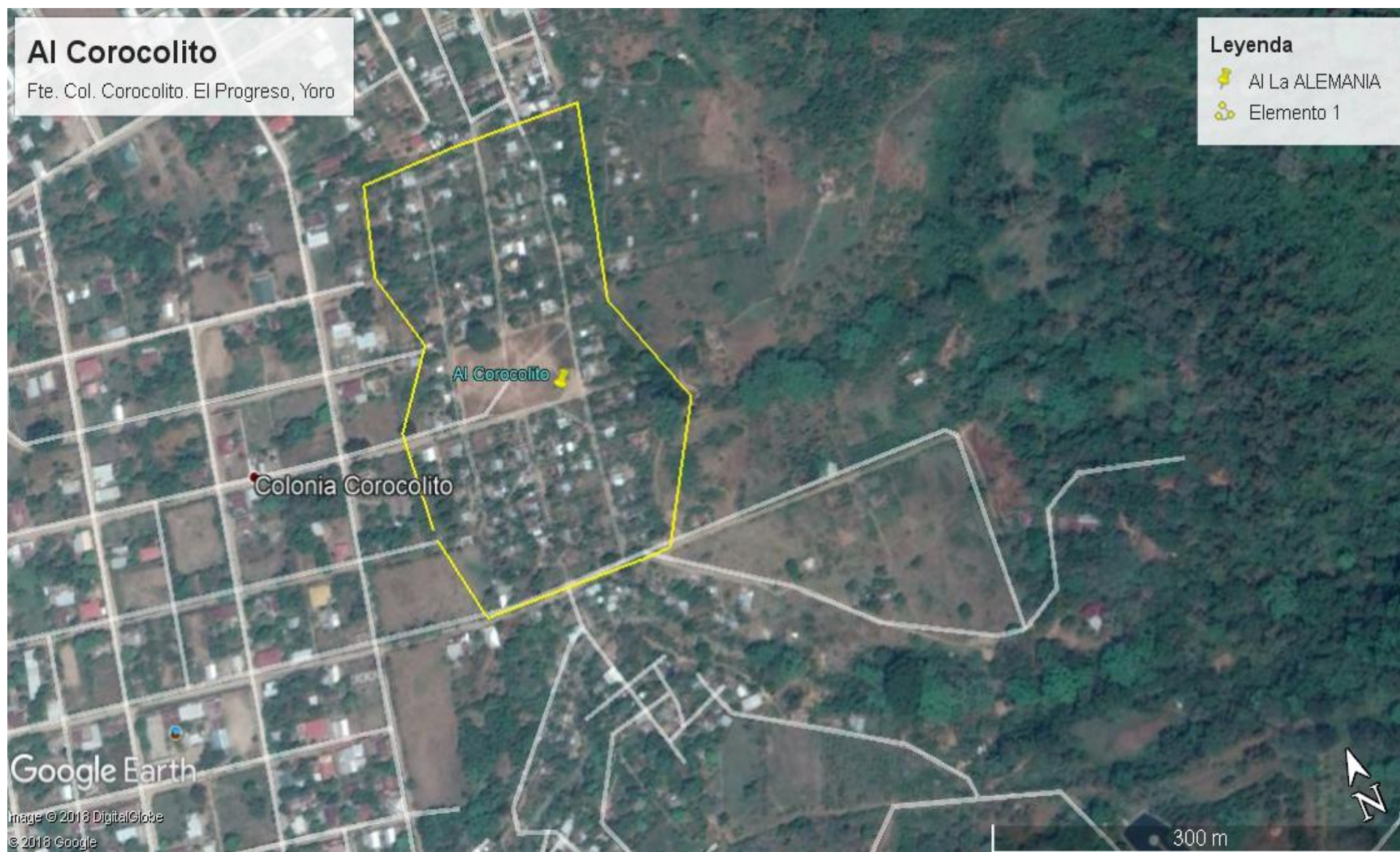



**AI “La Alemania” seleccionado tanto para el levantamiento de encuestas como para el desarrollo de Grupo Focal. AI Tipo A-3 (Terreno en Litigio)**





**Al Las Lagunas, tipo A-3, ubicado en el sector Sur-Oeste de la ciudad de El Progreso, Yoro.**





Uno de los Asentamientos seleccionados tanto para la aplicación de encuestas como para el desarrollo de Grupo Focal. Ubicado en la Aldea “Las Minas” en la Zona Rural al Sur del Municipio de El Progreso, Yoro.

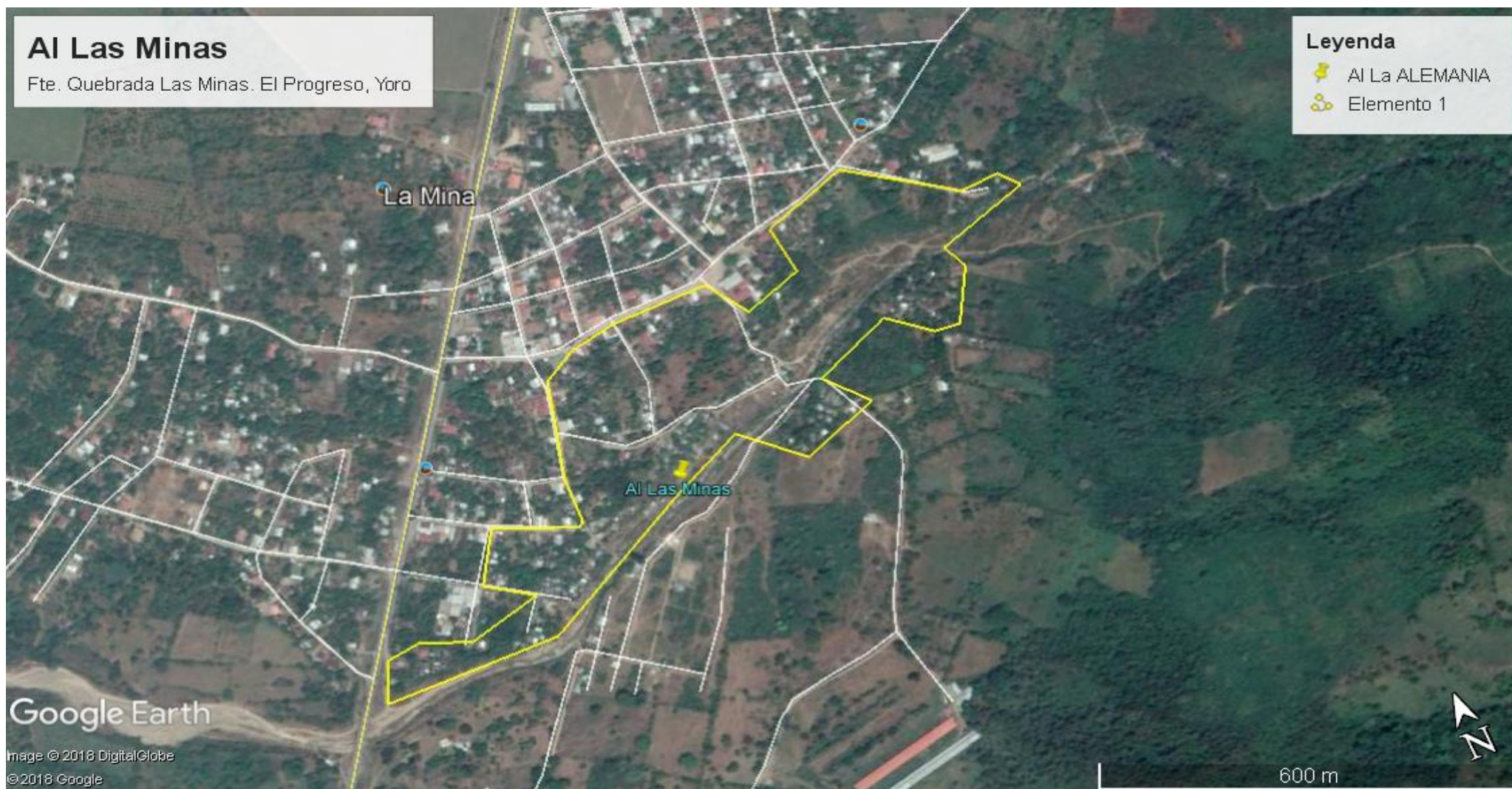



Al Nueva Suyapa, tipo A-1, ubicado a orillas del Río Pelo en la ciudad de El Progreso, Yoro.





**Al Bordo “Primavera” Asentamiento de tipo A-1 ubicado en el sector sur-este de la ciudad de El Progreso, Yoro.**





**Al San Isidro, Asentamiento de Tipo A-3, ubicado frente a la Colonia Melgar, carretera hacia Santa Rita en la ciudad de El Progreso, Yoro.**



# VILLANUEVA, CORTES



**AI Col. Gracias a Dios, tipo A-3, ubicada frente a carretera hacia San Manuel, sector Este de la ciudad de Villanueva, Cortés.**





**Al Colonia Belén, de tipo A-3, ubicada junto a Col. Santa Fe, carretera hacia San Manuel, sector Este de la Ciudad de Villanueva, Cortes.**





**Al Dos Caminos, tipo A-3, ubicado frente al Boulevard del Sur (CA-5) Sector Dos Caminos, municipio de Villanueva, Cortés.**



**Al El Chorizo, tipo A-2, ubicado frente a la carretera hacia El Milagro, sector Dos Caminos, municipio de Villanueva, Cortes**





**Al La Nacional, tipo A-3, ubicada frente a carretera hacia El Milagro, sector Dos Caminos en el municipio de Villanueva, Cortés.**





**Al Ríos de Agua Viva, tipo A-3, seleccionado para aplicación de encuestas y Grupo Focal, ubicado frente a carretera hacia el Milagro, sector Dos Caminos, municipio de Villanueva, Cortés.**





**Al Shalom, tipo A-3, ubicado frente a Boulevard del Sur CA-5, sector Dos Caminos, municipio de Villanueva, Cortés.**





**Al La Valle, tipo A-3, ubicada en el Sector de Aldea El Milagro, Dos Caminos, municipio de Villanueva, Cortés.**

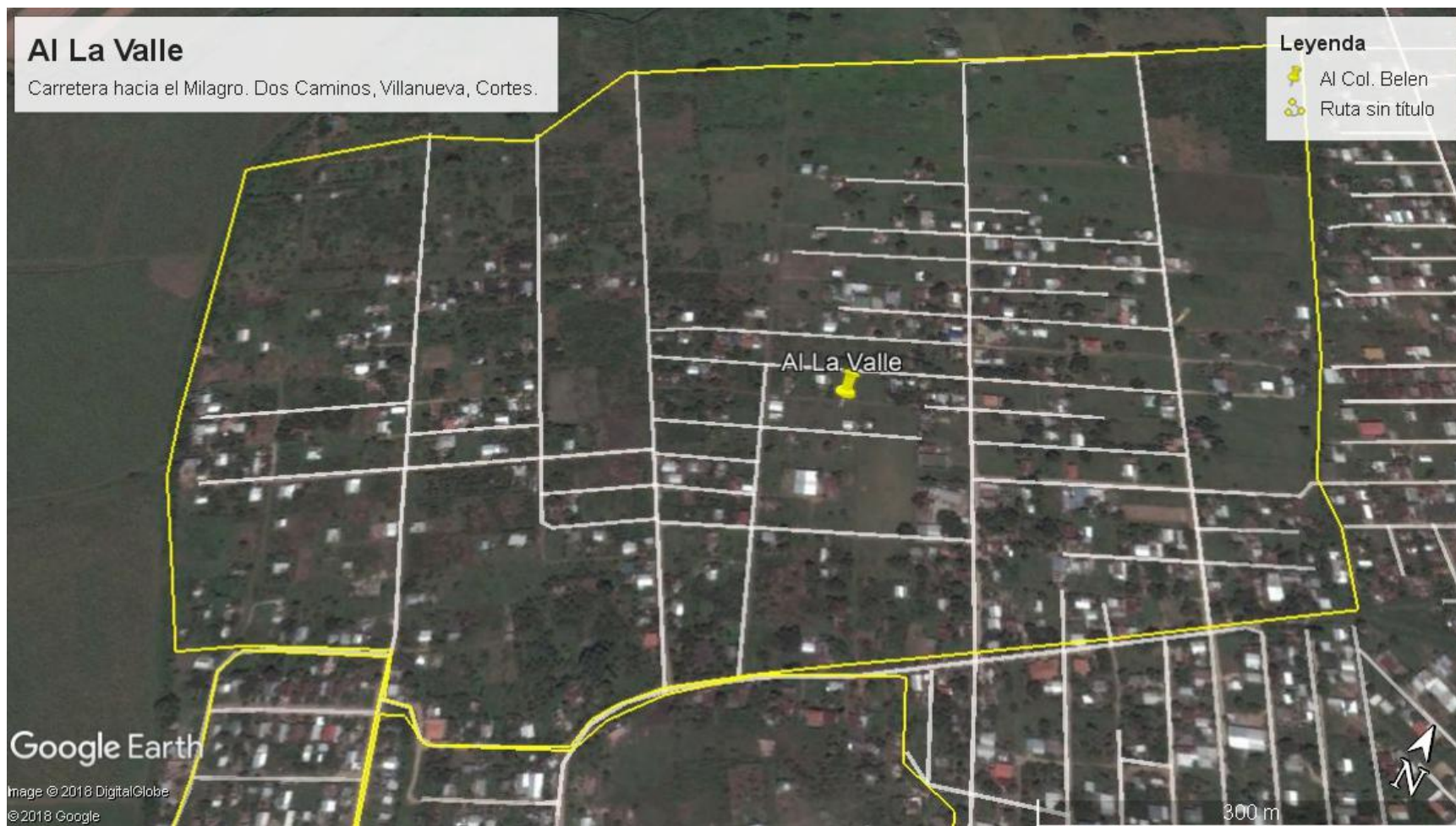

**Al La Unión, tipo A-2 ubicada a lo largo de la línea férrea FCN, sector Este de la ciudad de Villanueva, Cortés.**



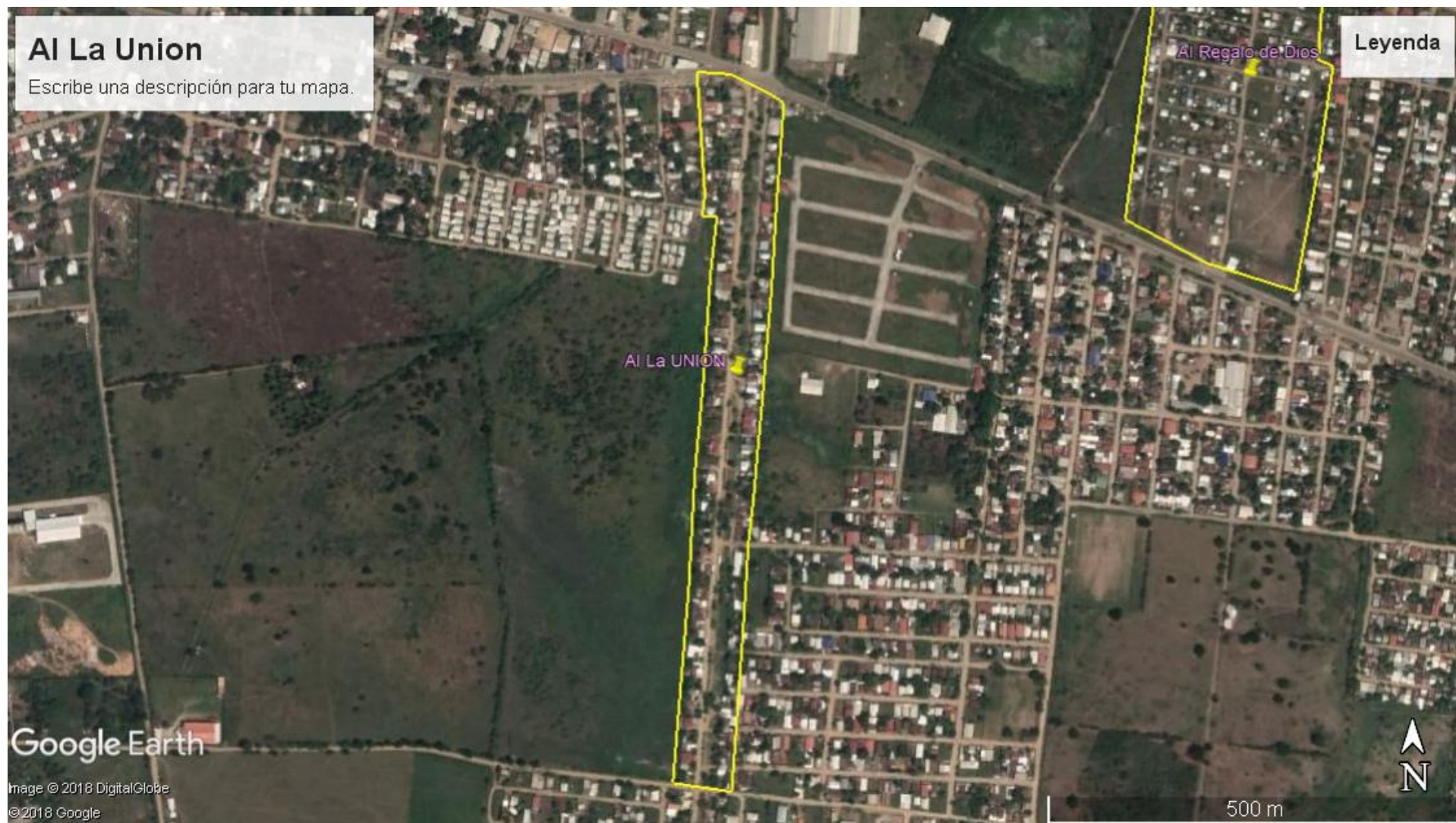

**Al La Nazareth, tipo A-3, ubicada en el Sector sur-este de la ciudad de Villanueva, Cortés.**



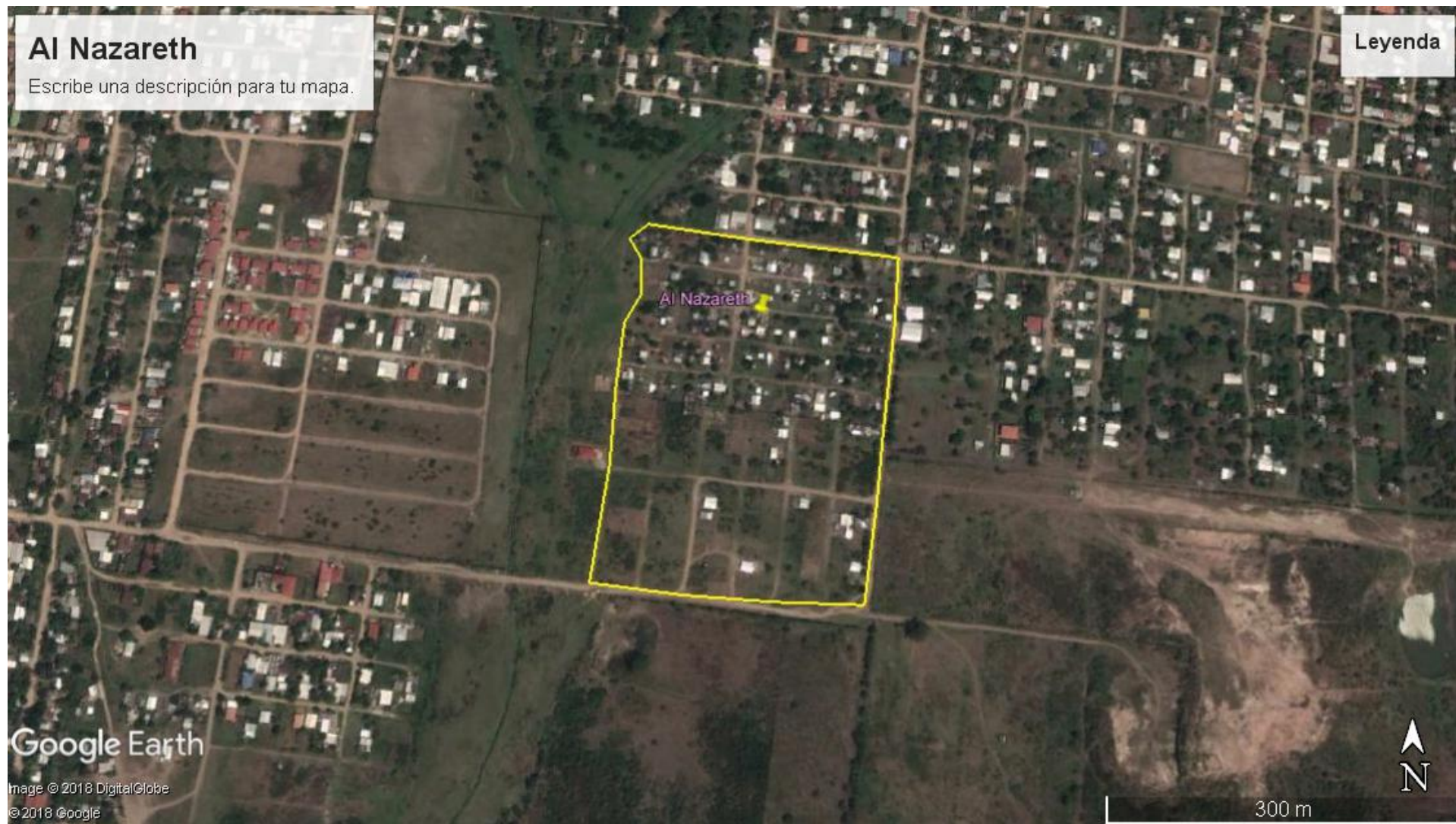

AI Los Laureles, tipo A-2, sobre la línea del FCN, sector este de la ciudad de Villanueva, Cortés.







### Asentamientos Irregulares del Municipio de La Lima

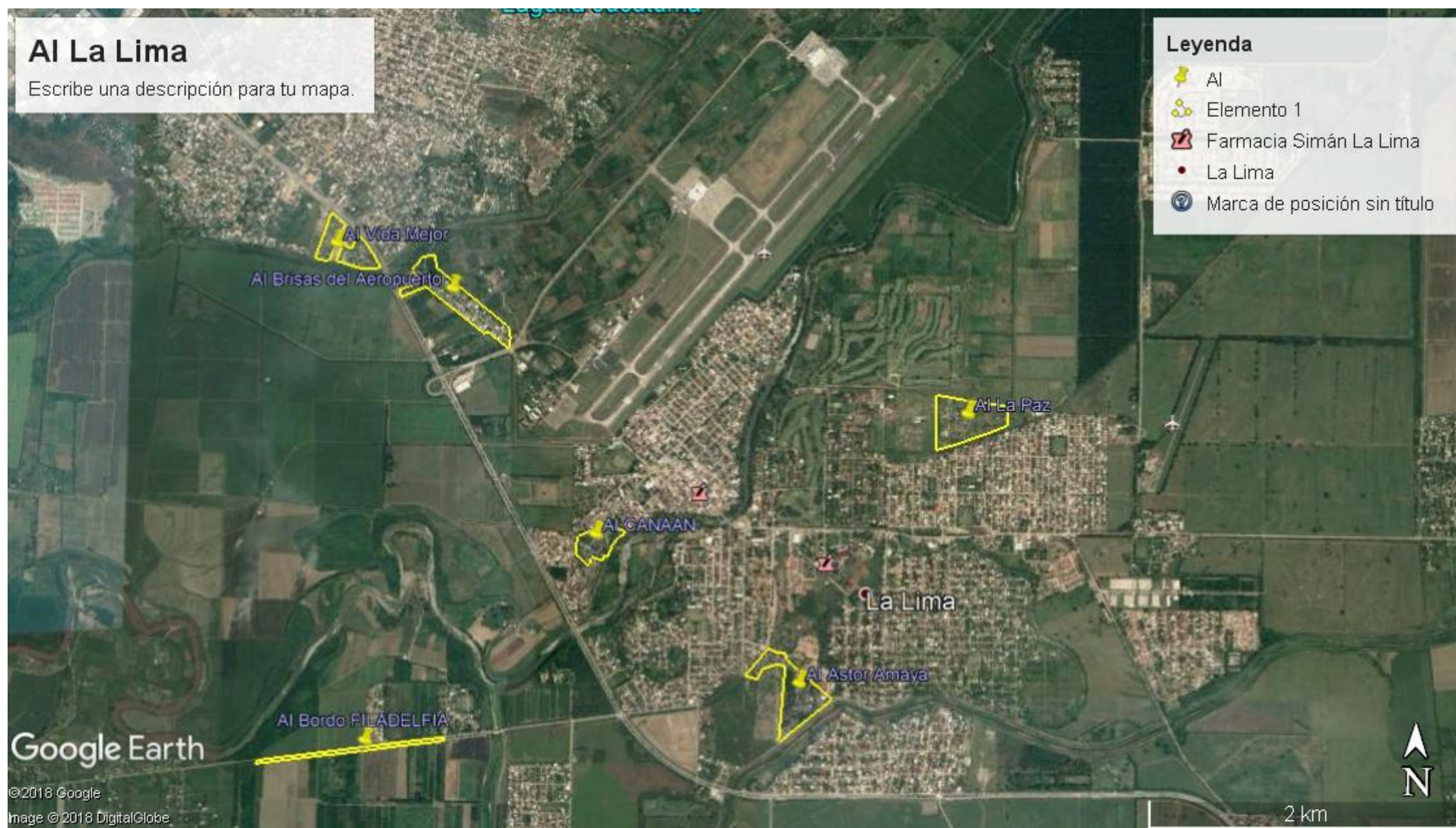



Al Astor Amaya, tipo A-1, ubicado cont. A Bo. El Caimán, La Lima, Cortés.





**Al Bordo Filadelfia, tipo A-2, ubicado sobre antigua línea FCN frente a Campo Guaruma, municipio de La Lima, Cortés.**

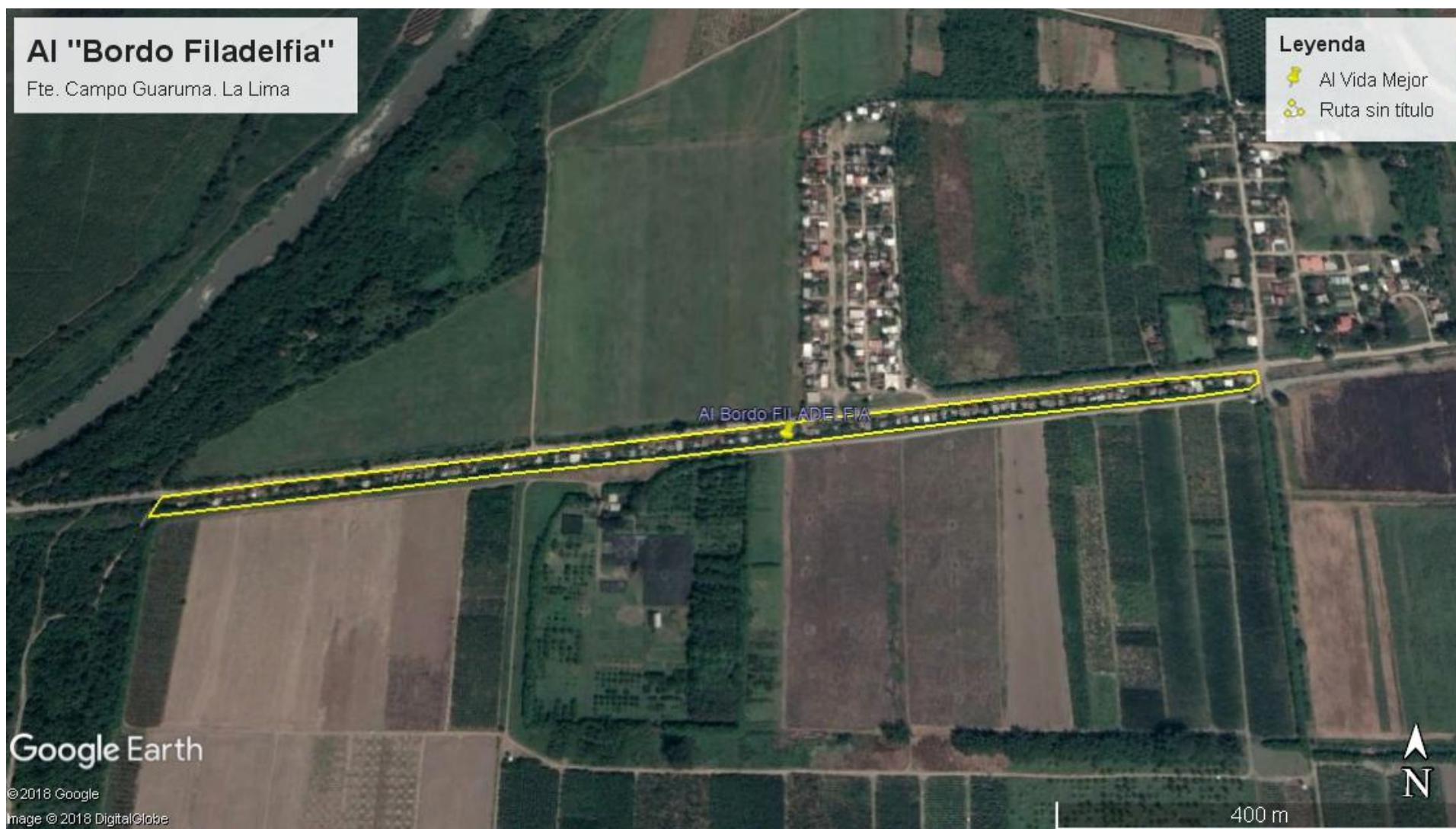



**Al Brisas del Aeropuerto, tipo A-2, ubicado en la carretera vieja al Aeropuerto RVM, municipio de La Lima, Cortés.**





**AI La CANAAN, tipo A-1, ubicado entre el Río Chamelecón y Boulevard, municipio de La Lima, Cortés.**





**Al La Paz, tipo A-3, ubicado detrás de la Colonia La Paz, en el municipio de La Lima, Cortés.**





Al Vida Mejor, tipo A-3, seleccionada para levantamiento de Encuestas y Grupo Focal, ubicado frente a Boulevard SPS – El Progreso, municipio de La Lima, Cortés.



# **SAN MANUEL, CORTES**



AI Cocodrilos Continental, tipo A-3, ubicado frente a Res. Santa Fe, carretera hacia Villanueva, municipio de San Manuel, Cortés.





**Al La Democracia Anexo 2, tipo A-3, ubicado frente autopista SPS – El Progreso, contiguo a Col. Omonita, municipio de San Manuel, Cortés.**





Al Regalo de Dios, tipo A-2, ubicado frente a Boulevard SPS – El Progreso, contiguo a Aldea CAZENAVE, municipio de San Manuel, Cortés



# PIMIENTA, CORTES



AI 1ero. De Mayo, tipo A-3, ubicado al Este del municipio de Pimienta, Cortés

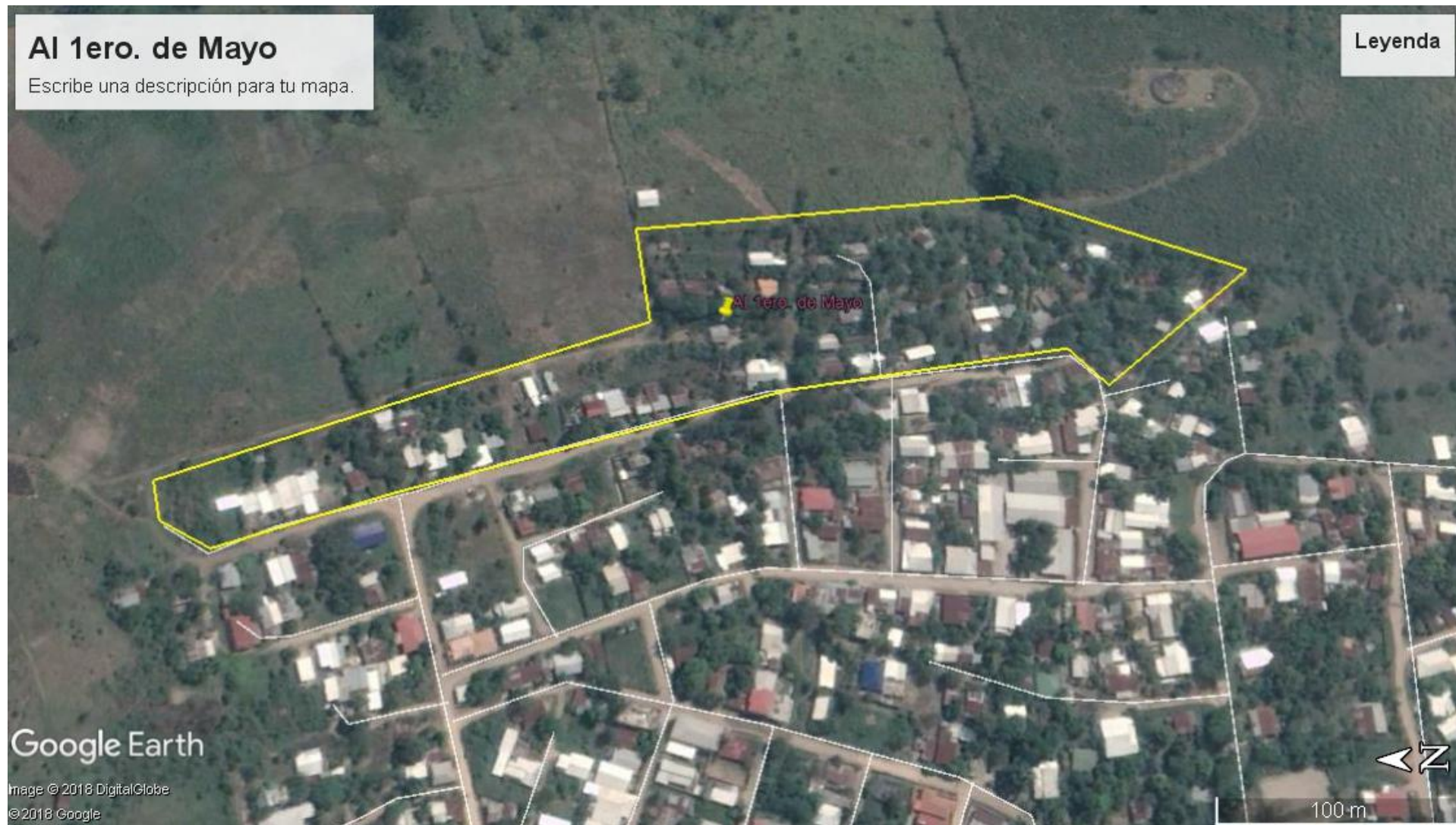



AI 10 de Mayo, tipo A-2, seleccionado para aplicación de encuestas y ubicado frente a CA-5, municipio de Pimienta, Cortés.





AI Las Dos Torres, tipo A-3, seleccionado para aplicación de encuestas y ubicado al Sur del municipio de Pimienta, Cortés.

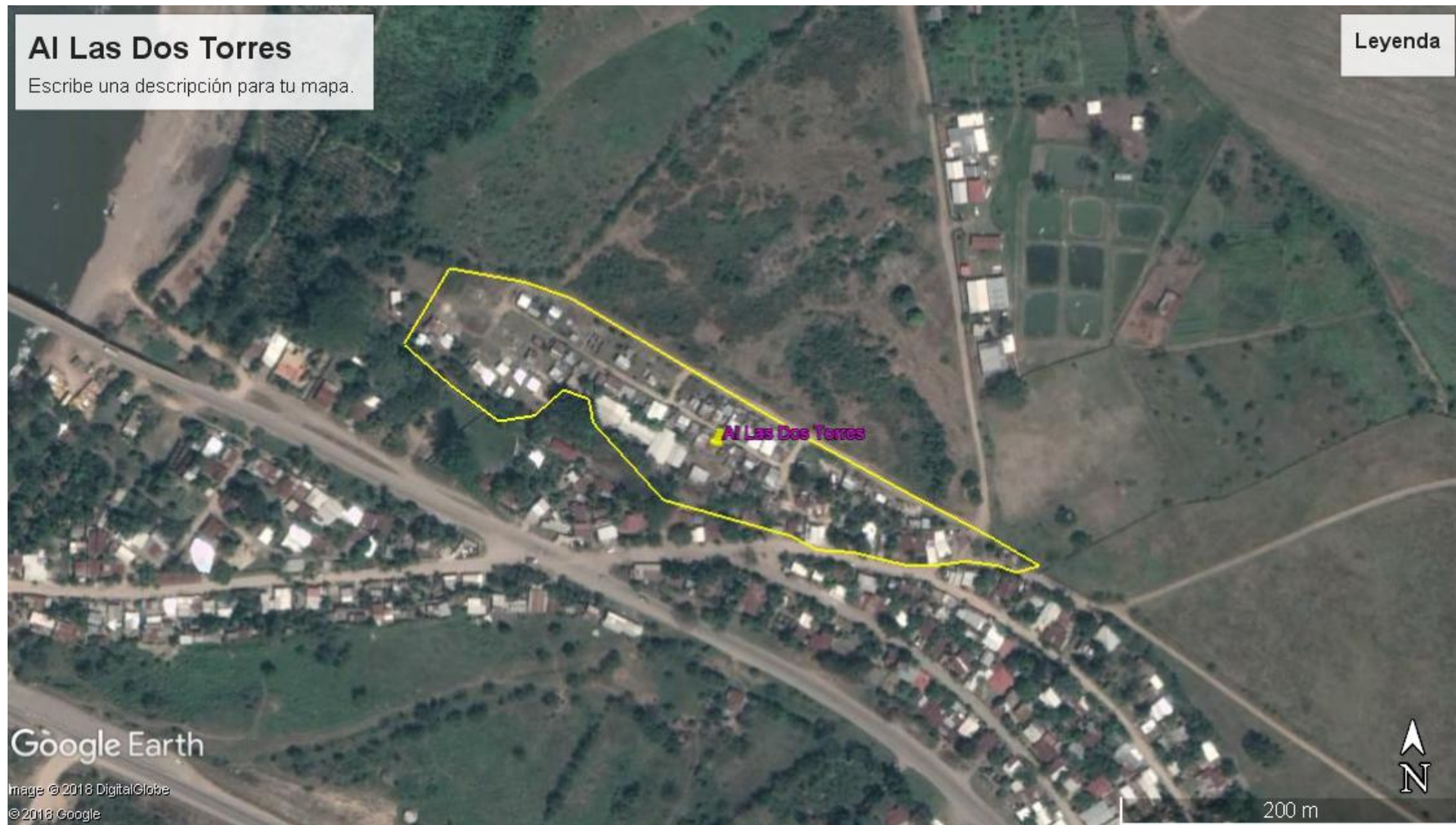

AI Los Laureles, tipo A-2, ubicado a lo largo de la vía férrea FCN, cont. A CA-5 al sur del municipio de Pimienta, Cortés.





# POTRERILLOS, CORTES













